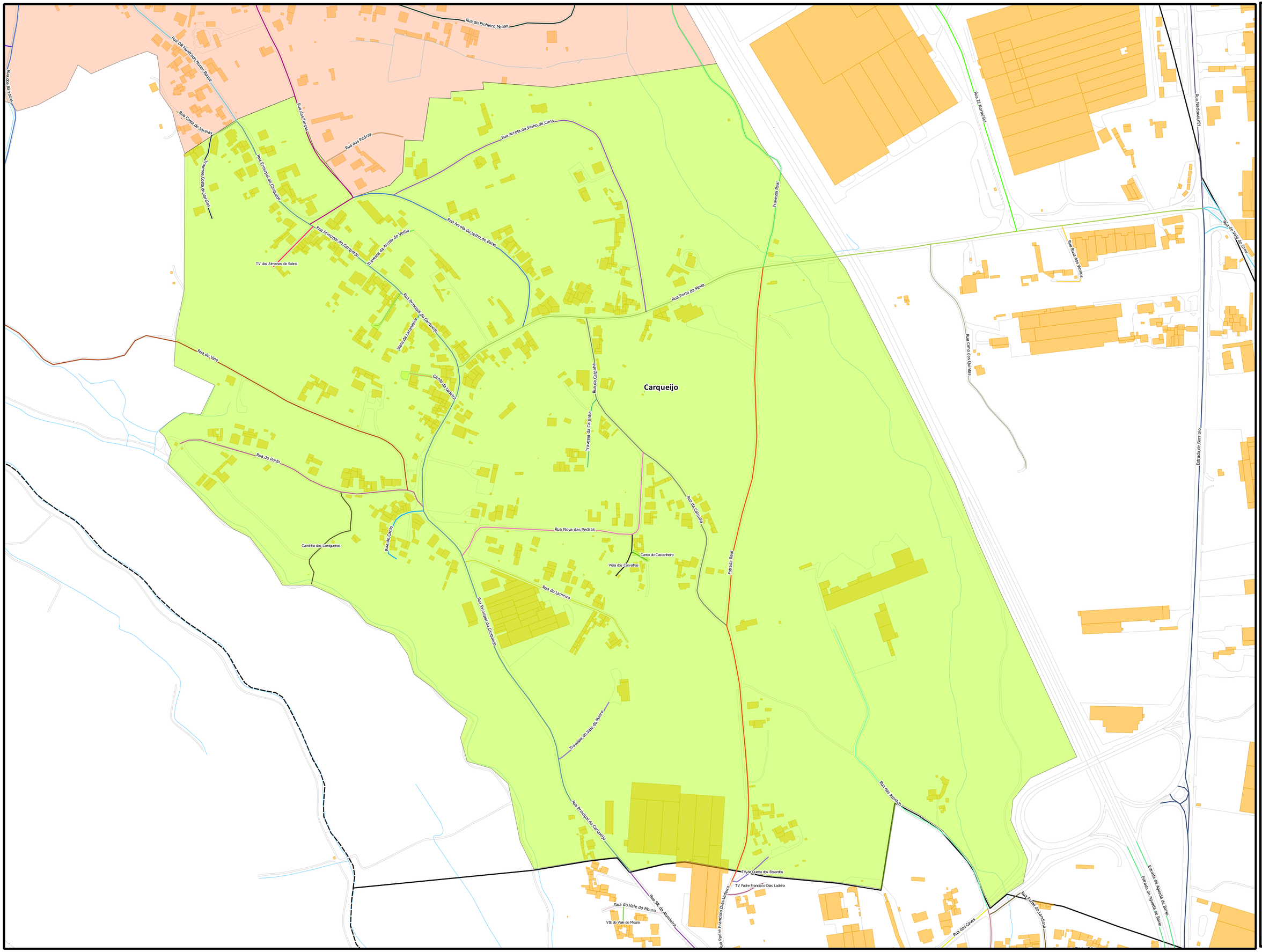

ÁGUEDA

CÂMARA MUNICIPAL

TOPONÍMIA DA REDE VIÁRIA DA FREGUESIA DE BARRÔ
- Lugar de Carqueijo -

Legenda

Limite Administrativo

Edificado

Hidrografia

Limite de lugar

Barrô

Carqueijo

ESCALA 1:2500

UT-SIG | maio 2013 | A1_horizontal | smsc