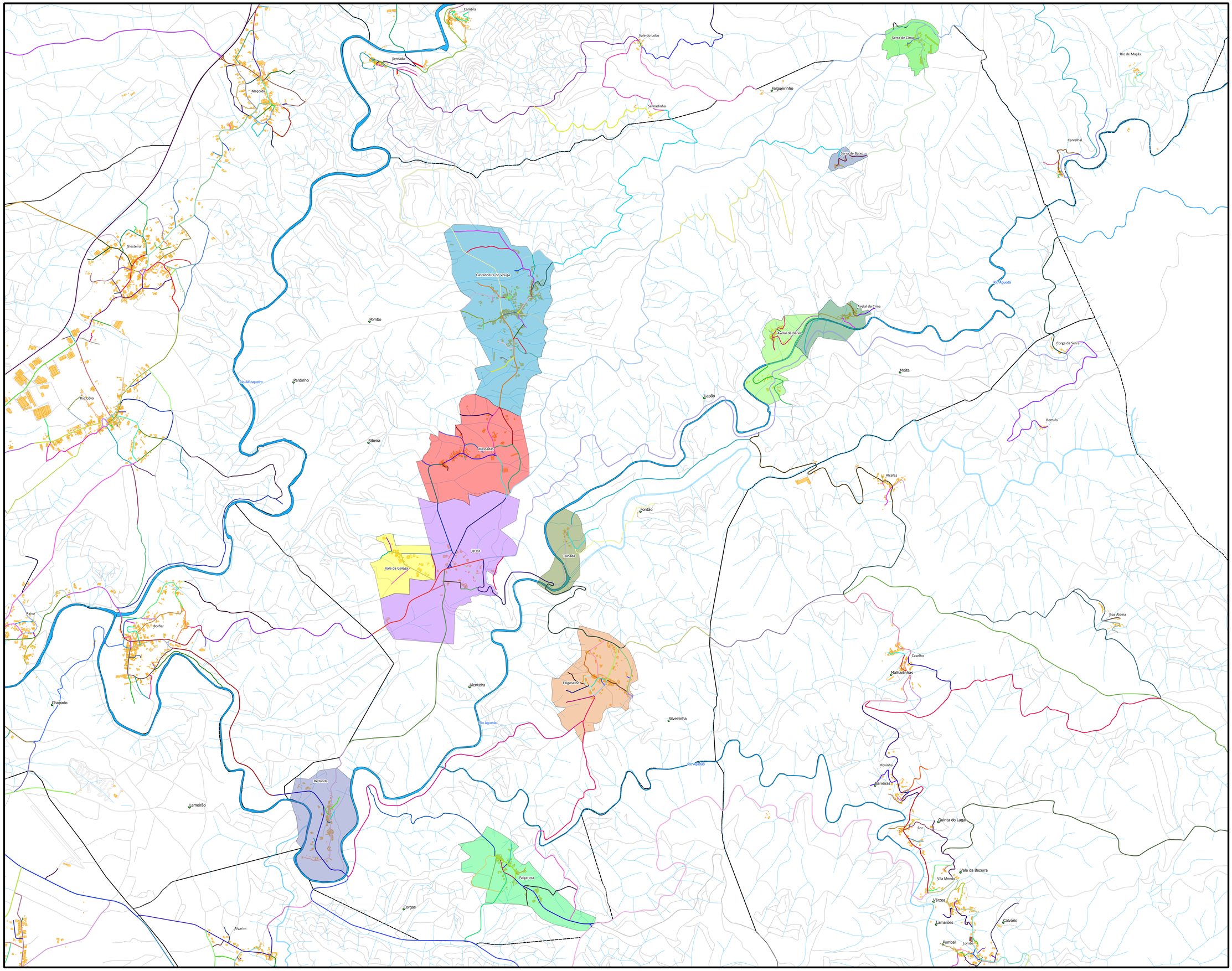

ÁGUEDA

CÂMARA MUNICIPAL

MAPA DE CASTANHEIRA DO VOUGA

Legenda

Limite Administrativo

Edificado

Hidrografia

Limite de lugar

- Avelal de Baixo
- Avelal de Cima
- Castanheira do Vouga
- Falgarosa
- Falgoselhe
- Igreja
- Massadas
- Redonda
- Serra de Baixo
- Serra de Cima
- Talhada
- Vale da Galega

Sítios

N

ESCALA 1:10000

UT-SIG | março 2013 | A0_horizontal | smsc